

Centre Bowen – Fiche technique chronologique

Date de fondation : 1961

Commission scolaire d'origine : Commission des écoles catholiques de Sherbrooke
(CECS)

Adresse : 895 rue Bowen Sud

Architecte : Jacques Delorme (fondation, 1960-62) / Demers, Delorme & Morin
(agrandissement, 1972-75) / Espace Vital, architecture (réaménagement, 2010-11)

Entrepreneur général : CECS (fondation, 1960-62) / J. M. Jeanson ltée (agrandissement,
1974-75) / Construction Turco (réaménagement, 2010-11)

Communauté religieuse : s.o.

Autres dénominations pour l'établissement : Centre administratif (1961-1982) et Édifice
Marcel-Simoneau (1982-1986)

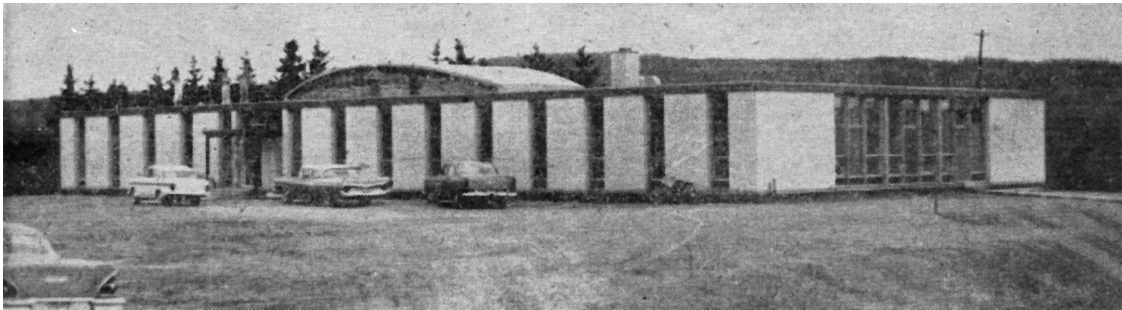

Siège social de la rue Bowen Sud à l'époque de son inauguration, 1961. (*La Tribune*, supplément du 30 novembre 1961, p. 8)

Historique

Les informations qui suivent résultent d'une sélection des éléments jugés les plus significatifs pour l'histoire du bâtiment

24 novembre 1959 : les commissaires constatent que certains de leurs bureaux de l'école Saint-Michel devront être libérés pour faire place à des classes supplémentaires ; on songe à la possibilité de faire construire un édifice pour les bureaux de la Commission scolaire¹

19 septembre 1960 : les commissaires autorisent la construction d'un édifice pouvant accueillir les bureaux de la Commission scolaire sur la rue Bowen Sud, à l'extrémité sud du terrain de l'école Saint-François ; l'architecte Jacques Delorme est requis pour préparer les plans et devis²

28 octobre 1960 : la construction sera effectuée par les employés de la Commission scolaire, à part certains travaux spécialisés par des soumissionnaires (donc pas d'entrepreneur général du secteur privé)³

¹ CECS, *Livre des minutes*, 21 mai 1959 au 16 mars 1961, Centre administratif de la CSRS, Gestion documentaire, p. 77.

² CECS, *Livre des minutes*, 21 mai 1959 au 16 mars 1961, Centre administratif de la CSRS, Gestion documentaire, p. 209.

³ CECS, *Livre des minutes*, 21 mai 1959 au 16 mars 1961, Centre administratif de la CSRS, Gestion documentaire, p. 227.

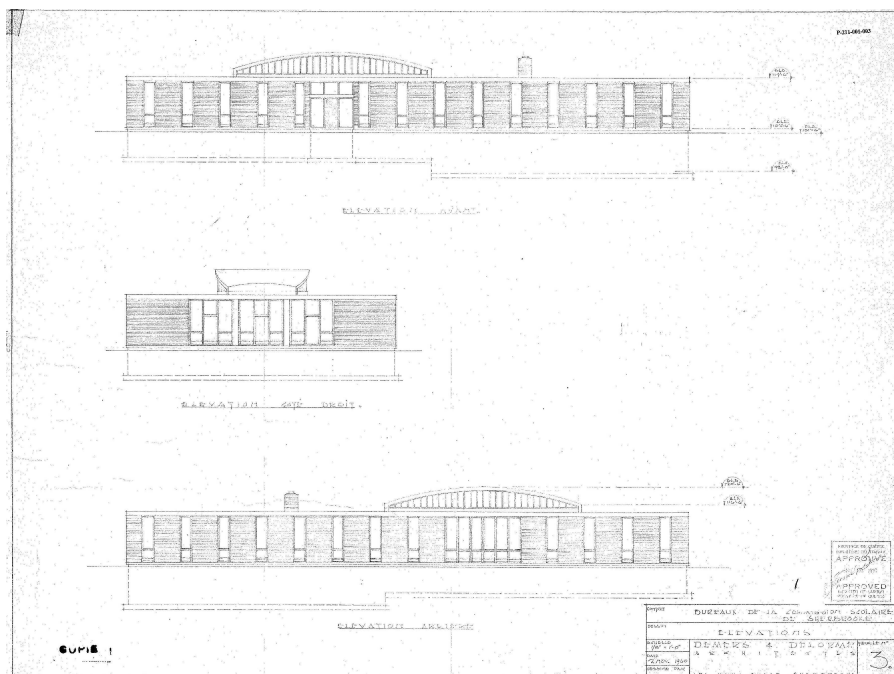

Plan des élévations des Bureaux de la Commission scolaire, novembre 1960. (P-211-001-003, FC.18 Plans des établissements de la CSRS)

6 avril 1961 : les commissaires décident « en principe de transformer en classes, les bureaux actuels de la Commission, qui se trouvent à l'école secondaire Saint-Michel » ; on demande l'autorisation au Département de l'Instruction publique (DIP)⁴ [conséquence de la construction du Centre administratif de la rue Bowen Sud]

Automne 1961 : les premières assemblées se tiennent rue Bowen Sud ; la Commission est installée dans les nouveaux bureaux du 895 rue Bowen Sud, lors d'une assemblée publique le 3 octobre 1961⁵ [pas de date précise du déménagement]

23 novembre 1961 : les commissaires acceptent de collaborer avec *La Tribune* et de fournir des renseignements sur leurs bureaux de la rue Bowen, en vue d'un

⁴ CECS, *Livre des minutes*, 23 mars 1961 au 28 juin 1962, Centre administratif de la CSRS, Gestion documentaire, p. 9.

⁵ CECS, *Livre des minutes*, 23 mars 1961 au 28 juin 1962, Centre administratif de la CSRS, Gestion documentaire, p. 146.

numéro spécial du journal sur le quartier est qui doit paraître le 30 novembre 1961⁶

30 novembre 1961 : article de *La Tribune* : « Avant le 15 mai 1961, les bureaux [...] étaient situés à l'école supérieure devenue aujourd'hui l'école St-Michel. [...] Le terrain appartenait déjà à la Commission scolaire. M. Jacques Delorme a conçu les plans »⁷ [plusieurs entrepreneurs font une publicité pour leur implication ; ne semble pas y avoir un entrepreneur général du chantier]

22 février 1962 : l'architecte certifie, dans une lettre en date du 8 février, que tous les travaux sont terminés⁸

9 mars 1965 (65-2069) : les commissaires retiennent « les services professionnels de monsieur Denis Ouellet, pour l'arpentage des terrains appartenant au Siège Social de la Commission, en vue de la division du Siège Social et de l'école St-François »⁹

5 mars 1968 (68-5288) : les commissaires souhaitent présenter un projet d'agrandissement de leurs bureaux de Bowen Sud au Ministère de l'Éducation du Québec (MEQ)¹⁰

13 août 1968 (68-5628) : projet refusé par le MEQ¹¹

⁶ CECS, *Livre des minutes*, 23 mars 1961 au 28 juin 1962, Centre administratif de la CSRS, Gestion documentaire, p. 180.

⁷ [s.n.], « Rue Bowen s'élève le nouvel édifice de la Commission des écoles catholiques », *La Tribune*, supplément du 30 novembre 1961, p. 8-9.

⁸ CECS, *Livre des minutes*, 23 mars 1961 au 28 juin 1962, Centre administratif de la CSRS, Gestion documentaire, p. 227.

⁹ CECS, *Livre des minutes*, 20 octobre 1964 au 27 juin 1967, Centre administratif de la CSRS, Gestion documentaire, p. 43.

¹⁰ CECS, *Livre des minutes*, 4 juillet 1967 au 11 novembre 1969, Centre administratif de la CSRS, Gestion documentaire, p. 101.

¹¹ CECS, *Livre des minutes*, 4 juillet 1967 au 11 novembre 1969, Centre administratif de la CSRS, Gestion documentaire, p. 152.

10 février 1970 (70-6737) : la CECS et la Commission scolaire régionale de l'Estrie (CSRE) conviennent de créer un comité d'étude sur l'agrandissement des bureaux administratifs ; les deux commissions songent à regrouper leurs bureaux d'administration dans des locaux communs (nombreux avantages pour le public et au point de vue administratif énumérés)¹²

1^{er} décembre (71-112) : le Comité Provisoire (CP) décide que le siège social sera fixé dans les bureaux actuels de la rue Bowen¹³ [contexte de refonte de la CECS qui devient la Commission scolaire catholique de Sherbrooke (CSCS) en 1973]

12 décembre 1972 (72-79) : les commissaires acceptent les esquisses préparées par la firme d'architectes Demers, Delorme & Morin, en vue de l'agrandissement du Centre administratif¹⁴

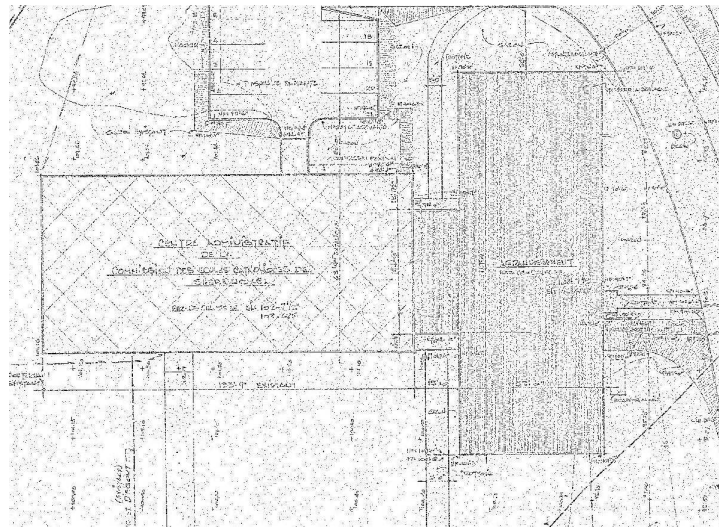

Détail du plan d'implantation de l'agrandissement, octobre 1973. (P-211-001-030, FC.18 Plans des établissements de la CSRS)

¹² CECS, *Livre des minutes*, 25 novembre 1969 au 27 juin 1972, Centre administratif de la CSRS, Gestion documentaire, p. 24.

¹³ Conseil provisoire de la Commission scolaire de Sherbrooke, *Livre des minutes*, 13 octobre 1971 au 22 juin 1972, Centre administratif de la CSRS, Gestion documentaire, p. 6.

¹⁴ CECS-CSCS, *Livre des minutes du CC*, 4 juillet 1972 au 21 juin 1977, Centre administratif de la CSRS, Gestion documentaire, p. 18.

26 février 1974 (74-9232) : le Comité exécutif (CE) accorde le contrat général pour l'agrandissement du Centre administratif à J. M. Jeanson ltée, pour la somme de 468 000 \$¹⁵

29 avril 1975 (75-661) : les commissaires fixent l'inauguration du Centre administratif au 30 mai 1975 ; invités : Mgr Fortier, anciens présidents et commissaires, députés, maires, etc.¹⁶

21 juin 1977 (77-1072) et 29 novembre 1977 (77-1106) : les commissaires accordent une servitude sur les terrains du Centre administratif à la Ville de Sherbrooke ; ligne de transmission d'électricité sur les lots 5-64-1 ptie et 5-64-2 ptie¹⁷

7 décembre 1982 (CC 82-2167) : les commissaires approuvent le nouveau toponyme du Centre administratif de la rue Bowen, soit « Édifice Marcel-Simoneau » ; « Que ce toponyme demeure attaché à l'édifice qui abrite la direction générale de la C.S.C.S. tant qu'elle existera comme présentement; Qu'advenant que « l'édifice Marcel-Simoneau, siège de la C.S.C.S., tel que connu actuellement, n'abrite plus les services de la direction générale d'une commission scolaire. Le toponyme « édifice Marcel-Simoneau » devrait alors être attaché à un édifice qui abriterait les services de la direction générale d'une commission scolaire ayant son siège social à Sherbrooke » [Marcel Simoneau fut Directeur Général de la Commission scolaire de 1965 à 1981]¹⁸

¹⁵ CECS-CSCS, *Livre des minutes du CE*, 11 juillet 1972 au 25 février 1975, Centre administratif de la CSRS, Gestion documentaire, p. 180-181.

¹⁶ CECS-CSCS, *Livre des minutes du CC*, 4 juillet 1972 au 21 juin 1977, Centre administratif de la CSRS, Gestion documentaire, p. 187.

¹⁷ CSCS, *Livre des minutes du CC*, 4 juillet 1972 au 21 juin 1977, Centre administratif de la CSRS, Gestion documentaire, p. 300 et CSCS, *Livre des minutes du CC*, 30 août 1977 au 17 mars 1981, Centre administratif de la CSRS, Gestion documentaire, p. 15.

¹⁸ CSCS, *Livre des minutes du CC*, 18 mars 1981 au 20 décembre 1983, Centre administratif de la CSRS, Gestion documentaire, p. 152-153.

15 octobre 1985 (CC 85-2935) : les commissaires accordent une servitude de passage d'une conduite d'égout à la Société québécoise d'assainissement des eaux sur le terrain du Centre administratif¹⁹

28 janvier 1986 (CC 86-3058 et 86-3059) : les commissaires décident de fixer le centre administratif de la « nouvelle » CSCS dans l'actuel centre administratif de la CSRE, soit au Triolet, et aussi d'y établir le siège social²⁰ [le nom d'« Édifice Marcel-Simoneau » va suivre le déménagement du siège social sur le campus du Triolet]

[Voir la fiche « Édifice Marcel-Simoneau » pour la suite de l'histoire du Centre administratif de la Commission scolaire]

16 décembre 1986 (CC 86-3428) : les commissaires décident de tenir les réunions du CE, à partir de janvier 1987, dans les locaux du Triolet (2955 bld. Université)²¹ [le Conseil des commissaires (CC) continue cependant de se réunir sur la rue Bowen]

24 février 1987 (CE 87-14999) : le CE retient les services de l'architecte Jacques Delorme, de la firme CIMAISE, pour le réaménagement de l'ancien centre administratif du 895 rue Bowen sud²²

28 juin 1988 (CE 88-5510) : le CE retient les services de l'architecte Jean Morin, de la firme Delorme, Morin, Descôteaux, afin de réaménager l'ancien centre

¹⁹ CSCS, *Livre des minutes du CC*, 2 juillet 1985 au 25 juin 1986, Centre administratif de la CSRS, Gestion documentaire, p. 30.

²⁰ CSCS, *Livre des minutes du CC*, 2 juillet 1985 au 25 juin 1986, Centre administratif de la CSRS, Gestion documentaire, p. 95.

²¹ CSCS, *Livre des minutes du CC*, 19 août 1986 au 30 juin 1987, Centre administratif de la CSRS, Gestion documentaire, p. 92.

²² CSCS, *Livre des minutes du CE*, 8 juillet 1986 au 30 juin 1987, Centre administratif de la CSRS, Gestion documentaire, p. 108.

administratif de la rue Bowen, en vue d'y recevoir la Commission de formation professionnelle²³

20 février 2001 (CC 2001-300) : on souligne qu'il s'agit de la dernière séance du CC à être tenue au 891 rue Bowen, et que les prochaines réunions se tiendront au Centre administratif du boulevard de l'Université²⁴ [Le CE s'installe aussi à la Salle multi en 2001]

9 mars 2010 (CE 2010-1550) : le CE retient les services de la firme d'architectes Espace Vital afin de voir au réaménagement du Centre Bowen²⁵

14 décembre 2010 (CE 2010-1700) : le CE accepte les avis de changement au contrat de réaménagement du Centre Bowen ; modifie le contrat de la firme Construction Turco pour la somme totale de 1 091 037,76 \$²⁶

²³ CSCS, *Livre des minutes du CE*, 11 août 1987 au 29 août 1988, Centre administratif de la CSRS, Gestion documentaire, p. 179.

²⁴ CSRS, *Livre des délibérations du CC*, 14 juin 1998 au 19 juin 2001, Centre administratif de la CSRS, Gestion documentaire, p. 238.

²⁵ CSRS, *Livre des délibérations du CE*, 13 octobre 2009 au 13 mars 2012, Centre administratif de la CSRS, Gestion documentaire, p. 49.

²⁶ CSRS, *Livre des délibérations du CE*, 13 octobre 2009 au 13 mars 2012, Centre administratif de la CSRS, Gestion documentaire, p. 130.